A PREFEITURA MUNICIPAL DE BUENÓPOLIS POR MEIO DA SECRETARIA MUNICIPAL DE SAÚDE

COMUNICA

ESTÁ SENDO REALIZADO NESTE FIM DE SEMANA, SÁBADO E DOMINGO, DIAS 26 E 27, UM MUTIRÃO DA VACINAÇÃO CONTRA A COVID-19.

PÚBLICO ALVO: PESSOAS COM IDADE A PARTIR DE 05 ANOS

LOCAIS: SALA DE VACINAS DO SESP E NAS CASAS DOS MORADORES

HORÁRIO: 08H ÀS 16H

VACINE-SE!

SECRETARIA MUNICIPAL DE SAÚDE Buenópolis

Prefeitura Municipal de BUENÓPOLIS
Renovação, Trabalho e Desenvolvimento - 2021/2024 - Minas Gerais

DIA D

VACINANDO NOSSAS CRIANÇAS

5 A 11 ANOS

XÔ COVID

BUENÓPOLIS

Dias 11 e 12 de Fevereiro

Sexta e Sábado - Sala de vacinas do SESP

Dia 11 - de 8:00h às 12:00h e de 13:00h às 16:00h

Dia 12 - de 8:00h às 12:00h

HAVERÁ CAMA ELÁSTICA, ALGODÃO DOCE E PIPOCA PARA AS CRIANÇAS

Os pais ou responsáveis deverão estar presentes portando o cartão do SUS e o CPF da criança

LEVE SEU FILHO(A) PARA VACINAR!

BUENÓPOLIS

SECRETARIA MUNICIPAL DE SAÚDE

Buenópolis

Atenção!

BUENÓPOLIS - MG

A Secretaria Municipal de Saúde comunica que a equipe de vacinação estará aplicando a segunda dose e a dose de reforço das vacinas contra a Covid-19 na Sala de Vacinas no SESP.

DATA: 02/02/2022 e 03/02/2022
HORÁRIO: 08:00 às 19:00 horas

Vacine-se e ganhe maior proteção!

SECRETARIA MUNICIPAL DE SAÚDE Buenópolis

Prefeitura Municipal de BUENÓPOLIS

Confira no site e redes sociais da Prefeitura outras informações relacionadas a comunicado
www.buenopolis.mg.gov.br
Prefeitura de Buenópolis

COMUNICADO

A Secretaria Municipal de Saúde informa que não haverá atendimento na Sala de Vacinas nos dias 17, 24 e 31 de dezembro. Portanto, apenas nestes três dias as aplicações de vacinas serão interrompidas.

Agradecemos a compreensão de todos!

SECRETARIA MUNICIPAL DE SAÚDE Buenópolis

Prefeitura Municipal de BUENÓPOLIS

Confira no site e redes sociais da Prefeitura outras informações relacionadas a este comunicado
www.buenopolis.mg.gov.br
Prefeitura de Buenópolis

VACINAÇÃO
COVID-19

2ª DOSE PFIZER

SE VOCÊ TOMOU A 1ª DOSE DA VACINA PFIZER E JÁ SE PASSARAM TRÊS SEMANAS (21 DIAS), CHEGOU A HORA DE TOMAR A 2ª DOSE!

08:30h às 11:00h — **Sala de Vacinas do SESP**

Leve Cartão de Vacinas e Documento com Foto

Prefeitura Municipal de BUENÓPOLIS
Renovação, Trabalho e Desenvolvimento - 2021/2024 - Minas Gerais

SECRETARIA MUNICIPAL DE SAÚDE
Buenópolis

ATENÇÃO! ATENÇÃO! ATENÇÃO! ATENÇÃO! ATENÇÃO! ATENÇÃO!

JÁ COMPLETOU DOIS MESES QUE VOCÊ TOMOU A 1ª DOSE DA VACINA PFIZER? PROCURE A SALA DE VACINAS DO SESP PARA TOMAR A 2ª DOSE.

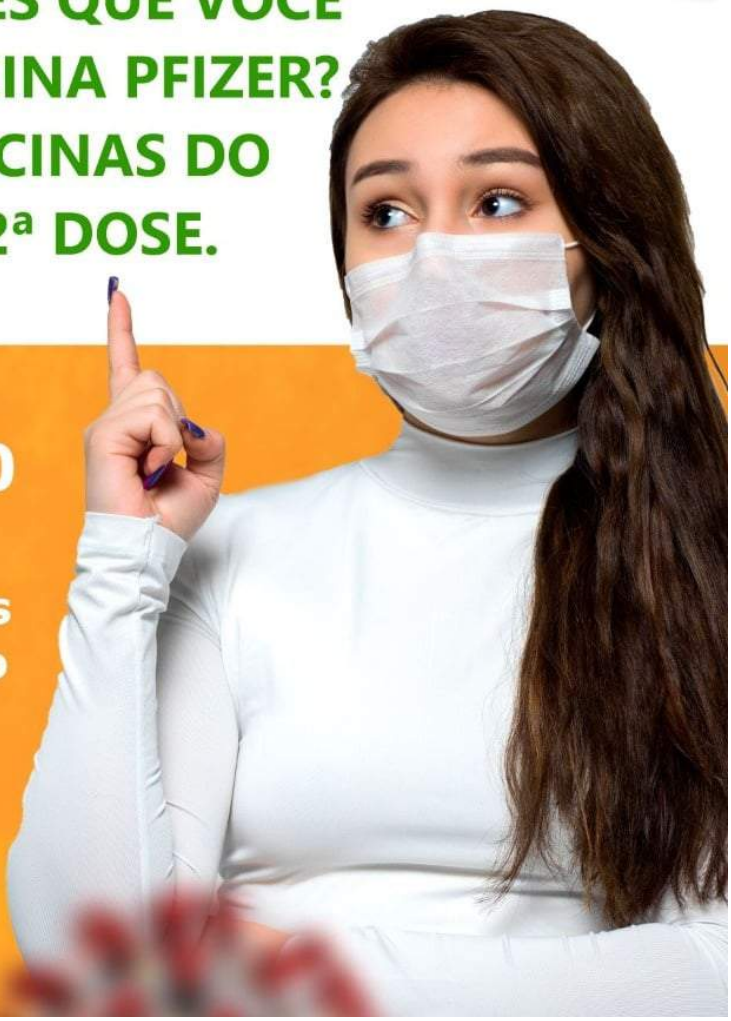

08h30 às 11h00

Leve Cartão de Vacinas e Documento com Foto

SECRETARIA MUNICIPAL DE SAÚDE Buenópolis

Prefeitura Municipal de BUENÓPOLIS
Renovação, Trabalho e Desenvolvimento - 2021/2024 - Minas Gerais

VACINAÇÃO COVID-19

!ATENÇÃO!

COMPLETOU DOIS MESES E MEIO QUE VOCÊ TOMOU A 1ª DOSE DA VACINA ASTRAZENECA? PROCURE A SALA DE VACINAS DO SESP PARA TOMAR A 2ª DOSE.

08h30 às 11h00

Leve Cartão de Vacinas e Documento com Foto

SECRETARIA MUNICIPAL DE SAÚDE Buenópolis

Prefeitura Municipal de BUENÓPOLIS
Renovação, Trabalho e Desenvolvimento - 2021/2024 - Minas Gerais

ATENÇÃO!

SE VOCÊ FOI VACINADO CONTRA A COVID-19 COM A VACINA DA PFIZER HÁ 2 MESES, COMPAREÇA NA SALA DE VACINA DO SESP PARA APLICAÇÃO DA 2ª DOSE.

DATA:
27/10/2021
28/10/2021

HORÁRIOS:
08:30h às 11:00h
12:00h às 14:00h

SECRETARIA MUNICIPAL DE SAÚDE Buenópolis

Prefeitura Municipal de BUENÓPOLIS
Renovação, Trabalho e Desenvolvimento - 2021/2024 - Minas Gerais

VACINAÇÃO COVID 19 - BUENÓPOLIS - MG

PROGRAMAÇÃO DA SEMANA

Pfizer

Segunda dose da vacina Pfizer para quem tomou a vacina até o dia 05 de agosto.

Astrazeneca

Segunda dose da vacina Astrazeneca para quem tomou a vacina até o dia 20 de julho.

Reforço

Reforço da vacinação para quem tomou a vacina no mês de março até dia 05 de abril.

14 anos Primeira dose da vacina disponível para jovens de 14 anos

Local:
Sala de Vacinas
do SESP

Horário:
8h30 às 11h
12h às 14h30

Prefeitura Municipal de
BUENÓPOLIS
Renovação, Trabalho e Desenvolvimento - 2021/2024 - Minas Gerais

SECRETARIA MUNICIPAL DE
SAÚDE
Buenópolis

VACINAÇÃO COVID-19

BUENÓPOLIS

2ª DOSE

ASTRAZENECA: para quem tomou a 1ª dose até 14/julho;

PFIZER: para quem tomou a 1ª dose até 13/julho;

CORONAVAC: para quem tomou a 1ª dose até 25/agosto.

Sala de videoconferência do SESP

8h30 às 11h 30/09/QUINTA - 01/10/SEXTA

SECRETARIA MUNICIPAL DE SAUDE Buenópolis

Prefeitura Municipal de BUENÓPOLIS

Confira no site e redes sociais da Prefeitura outras informações relacionadas a comunicado
www.buenopolis.mg.gov.br
Prefeitura de Buenópolis

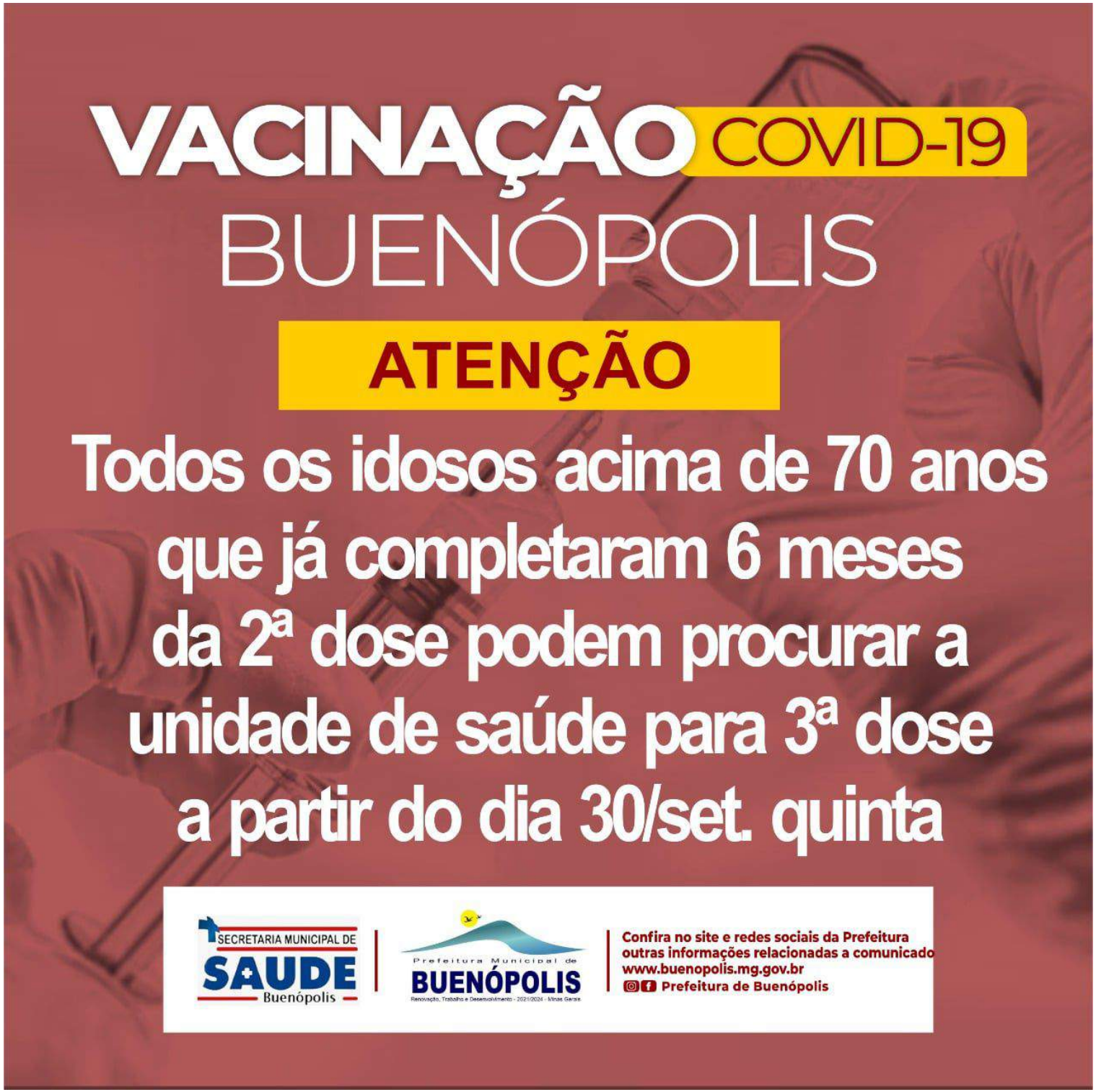
VACINAÇÃO COVID-19
BUENÓPOLIS
ATENÇÃO
Todos os idosos acima de 70 anos
que já completaram 6 meses
da 2ª dose podem procurar a
unidade de saúde para 3ª dose
a partir do dia 30/set. quinta
SECRETARIA MUNICIPAL DE
SAUDE
Buenópolis
Prefeitura Municipal de
BUENÓPOLIS
Renovação, Trabalho e Desenvolvimento - 2021/2024 - Minas Gerais
Confira no site e redes sociais da Prefeitura
outras informações relacionadas a comunicado
www.buenopolis.mg.gov.br
Prefeitura de Buenópolis

VACINAÇÃO COVID-19
BUENÓPOLIS - MG

ATENÇÃO

Se você tomou a 1ª dose das vacinas da AstraZeneca ou Pfizer até o mês de junho compareça na sala de vacinação do SESP para tomar a 2ª dose.

Horários: 08:30h às 11:00h e 12:00h às 14:00h.

Prefeitura Municipal de BUENÓPOLIS
Renovação, Trabalho e Desenvolvimento - 2021/2024 - Minas Gerais

SECRETARIA MUNICIPAL DE SAUDE Buenópolis

VACINAÇÃO COVID-19

BUENÓPOLIS

2ª dose

para os professores

Sala de videoconferência do SESP

8h30 às 11h | 10/09/SEXTA

SECRETARIA MUNICIPAL DE SAUDE Buenópolis

Prefeitura Municipal de BUENÓPOLIS
Renovação, Trabalho e Desenvolvimento - 2021/2024 - Minas Gerais

Confira no site e redes sociais da Prefeitura outras informações relacionadas a comunicado
www.buenopolis.mg.gov.br
Prefeitura de Buenópolis

VACINAÇÃO COVID-19
BUENÓPOLIS
1ª dose
18 a 59 anos
Sala de videoconferência do SESP
8h30 às 11h
08/09/QUARTA
SECRETARIA MUNICIPAL DE SAUDE Buenópolis
Prefeitura Municipal de BUENÓPOLIS
Renovação, Trabalho e Desenvolvimento - 2021/2024 - Minas Gerais
Confira no site e redes sociais da Prefeitura
outras informações relacionadas a comunicado
www.buenopolis.mg.gov.br
Prefeitura de Buenópolis

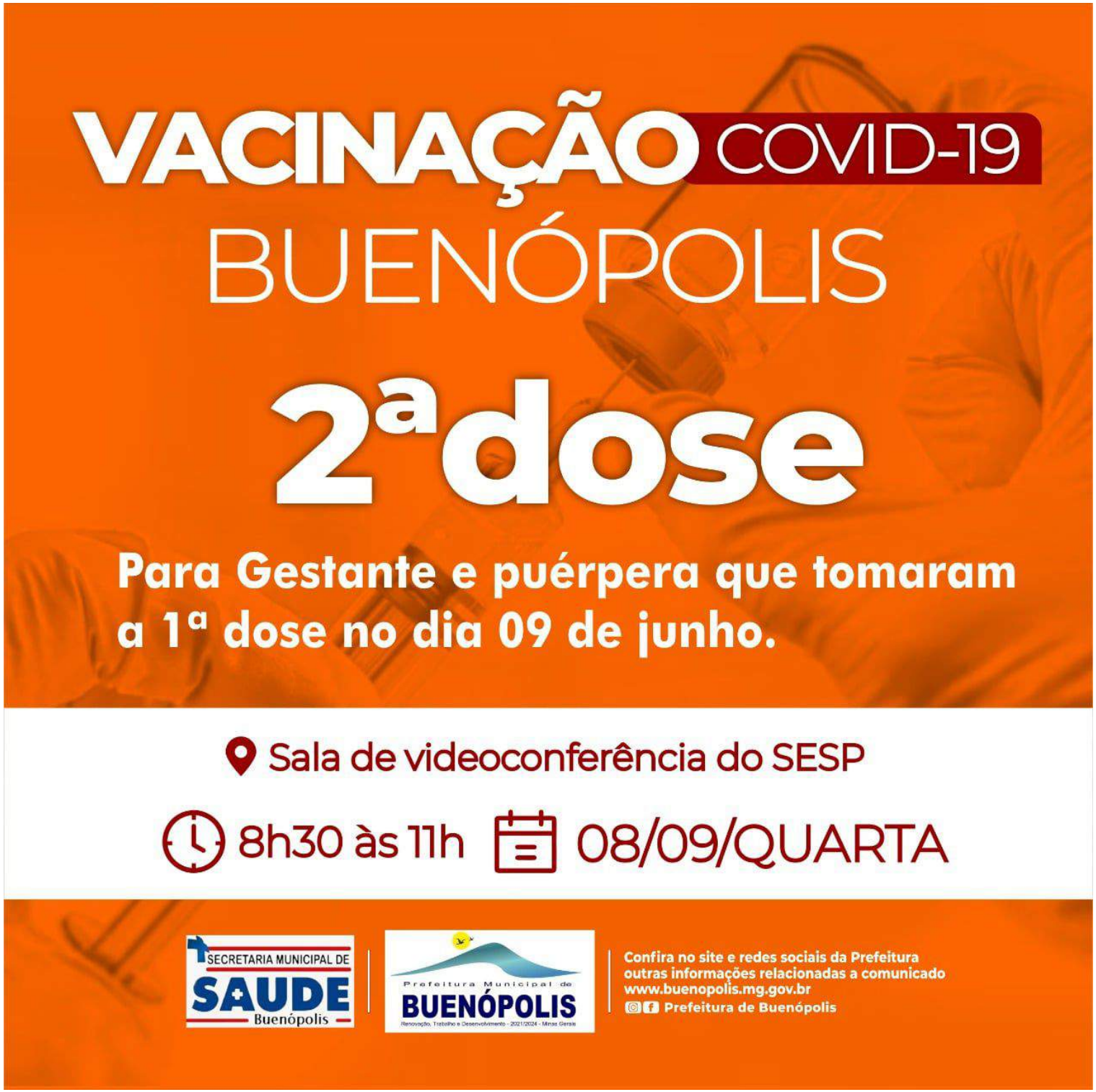
VACINAÇÃO COVID-19
BUENÓPOLIS
2ª dose
Para Gestante e puérpera que tomaram a 1ª dose no dia 09 de junho.
Sala de videoconferência do SESP
8h30 às 11h
08/09/QUARTA
SECRETARIA MUNICIPAL DE SAUDE Buenópolis
Prefeitura Municipal de BUENÓPOLIS
Renovação, Trabalho e Desenvolvimento - 2021/2024 - Minas Gerais
Confira no site e redes sociais da Prefeitura outras informações relacionadas a comunicado
www.buenopolis.mg.gov.br
Prefeitura de Buenópolis

AVISO

VACINAÇÃO COVID-19

BUENÓPOLIS

18 a 23 anos

A Secretaria Municipal de Saúde de Buenópolis informa que nesta quinta-feira, 02 de setembro, estará retornando com a vacinação para pessoas de 18 a 23 anos.

Sala de videoconferência do SESP

8h30 às 11h
12h às 15h30

02/09 QUINTA

SECRETARIA MUNICIPAL DE SAÚDE Buenópolis

Prefeitura Municipal de BUENÓPOLIS
Renovação, Trabalho e Desenvolvimento - 2021/2024 - Minas Gerais

Confira no site e redes sociais da Prefeitura outras informações relacionadas a comunicado
www.buenopolis.mg.gov.br
Prefeitura de Buenópolis

VACINAÇÃO COVID-19
BUENÓPOLIS - MG

COMUNICADO

Com a chegada de novas doses da vacina AstraZeneca, a Prefeitura de Buenópolis informa que retomou a aplicação da 2ª dose desse imunizante contra a Covid-19. Se você tomou a 1ª dose no mês de maio de 2021 compareça à Sala de Videoconferência do SESP nos horários de 08:30h às 11:00h e de 12:00h às 15:30h. É preciso apresentar um documento com foto, comprovante de residência e o comprovante da 1ª dose.

Prefeitura Municipal de BUENÓPOLIS
Renovação, Trabalho e Desenvolvimento - 2021/2024 - Minas Gerais

SECRETARIA MUNICIPAL DE SAÚDE Buenópolis

VACINAÇÃO COVID-19

BUENÓPOLIS

29 a 30 anos

Sala de videoconferência do SESP

8h30 às 11h e 12h às 16h | A partir de, sexta 13/08

SECRETARIA MUNICIPAL DE SAUDE Buenópolis

Prefeitura Municipal de BUENÓPOLIS
Renovação, Trabalho e Desenvolvimento - 2021/2024 - Minas Gerais

Confira no site e redes sociais da Prefeitura outras informações relacionadas a comunicado
www.buenopolis.mg.gov.br
Prefeitura de Buenópolis

VACINAÇÃO COVID-19
BUENÓPOLIS
31 a 33 anos
Sala de videoconferência do SESP
8h30 às 11h e 12h às 16h
A partir de 05/08
SECRETARIA MUNICIPAL DE SAUDE Buenópolis
Prefeitura Municipal de BUENÓPOLIS
Renovação, Trabalho e Desenvolvimento - 2021/2024 - Minas Gerais
Confira no site e redes sociais da Prefeitura
outras informações relacionadas a comunicado
www.buenopolis.mg.gov.br
Prefeitura de Buenópolis

VACINAÇÃO COVID-19

BUENÓPOLIS

37 e 38 anos

Sala de vídeoconferência do SESP

A partir desta sexta-feira 23/07

SECRETARIA MUNICIPAL DE SAUDE Buenópolis

Prefeitura Municipal de BUENÓPOLIS
Renovação, Trabalho e Desenvolvimento - 2021/2024 - Minas Gerais

Confira no site e redes sociais da Prefeitura outras informações relacionadas a comunicado
www.buenopolis.mg.gov.br
Prefeitura de Buenópolis

AVISO

A Secretaria Municipal de saúde de Buenópolis informa que nesta terça-feira, 20 de Julho, não haverá aplicações das vacinas contra a gripe influenza e de rotina.

SECRETARIA MUNICIPAL DE SAÚDE Buenópolis

Prefeitura Municipal de BUENÓPOLIS
Renovação, Trabalho e Desenvolvimento - 2021/2024 - Minas Gerais

Confira no site e redes sociais da Prefeitura outras informações relacionadas a comunicado
www.buenopolis.mg.gov.br
Prefeitura de Buenópolis

CALENDÁRIO DE VACINAÇÃO DA COVID-19

BUENÓPOLIS

PESSOAS COM IDADE ENTRE 45 A 49 ANOS SEM COMORBIDADES

Data	Local	Horário
QUARTA-FEIRA 30/06/2021	SALA DE VIDEOCONFERÊNCIA DO SESP	12:00 HORAS ÀS 19:00 HORAS

ATENÇÃO!

vacinas exclusivas para pessoas cadastradas no município.

DOCUMENTOS NECESSÁRIOS: RG, CARTÃO DO SUS E COMPROVANTE DE ENDEREÇO.

SECRETARIA MUNICIPAL DE SAÚDE Buenópolis

Prefeitura Municipal de BUENÓPOLIS

CADASTRO PARA VACINAÇÃO COVID-19

Trabalhadores de Transporte Coletivo, Rodoviário, Passageiros Urbano e de Longo Curso

LIGUE: 38 3756-1179

OU COMPAREÇA NA SALA DE VIDEOCONFERÊNCIA DO SESP

HORÁRIOS | 07:30H ÀS 11:00H
12:00H ÀS 15:30H

BUENÓPOLIS VACINA COVID-19

SECRETARIA MUNICIPAL DE SAÚDE Buenópolis

Prefeitura Municipal de BUENÓPOLIS

CALENDÁRIO DE VACINAÇÃO DA COVID-19

BUENÓPOLIS

PESSOAS COM IDADE ENTRE 50 A 54 ANOS

Data	Local	Horário
23/06/2021 QUARTA-FEIRA	SALA DE VÍDEOCONFERÊNCIA DO SESP SALA DE VACINAÇÃO	12:OO HORAS ÀS 19:00 HORAS

DOCUMENTOS NECESSÁRIOS: RG, CARTÃO DO SUS, CARTÃO DE VACINAÇÃO E COMPROVANTE DE ENDEREÇO.

ESSA É UMA GUERRA DE TODOS NÓS!

#BUENÓPOLIS VACINA COVID-19

SECRETARIA MUNICIPAL DE SAUDE Buenópolis

Prefeitura Municipal de BUENÓPOLIS

CALENDÁRIO DE VACINAÇÃO DA COVID-19

BUENÓPOLIS

PESSOAS COM IDADE ENTRE 55 A 59 ANOS

Data	Local	Horário
SÁBADO 19/06/2021	SALA DE VIDEOCONFERÊNCIA DO SESP	08he30min às 13:00 horas

ESSA É UMA GUERRA DE TODOS NÓS!

BUENÓPOLIS VACINA COVID-19

SECRETARIA MUNICIPAL DE SAUDE Buenópolis

Prefeitura Municipal de BUENÓPOLIS

CALENDÁRIO DE VACINAÇÃO DA COVID-19

BUENÓPOLIS

FUNCIONÁRIOS DA EDUCAÇÃO LOTADOS EM BUENÓPOLIS

Data	Local	Horário
QUINTA-FEIRA 17/06/2021	ESCOLA NOSSA SENHORA DO CARMO	A PARTIR DAS 08HE30MIN

Documentos necessários: Cartão do SUS, Cartão de Vacina e o último contra-cheque.

ESSA É UMA GUERRA DE TODOS NÓS!

BUENÓPOLIS VACINA COVID-19

SECRETARIA MUNICIPAL DE SAUDE Buenópolis

Prefeitura Municipal de BUENÓPOLIS

CALENDÁRIO DE VACINAÇÃO DA COVID-19

BUENÓPOLIS

GESTANTES E PUÉRPERAS ACIMA DE 18 ANOS

Data	Local	Horário
QUARTA-FEIRA 16/06/2021	SALA DE VIDEOCONFERÊNCIA DO SESP	A PARTIR DAS 08HE30MIN

Documentos necessários para Gestantes: Cartão de Gestante, Cartão do SUS, Cartão de Vacinação e um documento de identidade.

Documentos necessários para Puérperas: Cartão do SUS, Registro da Criança, Cartão de Vacinação e um documento de identidade.

ESSA É UMA GUERRA DE TODOS NÓS!

#BUENÓPOLIS VACINA COVID-19

SECRETARIA MUNICIPAL DE SAUDE Buenópolis

Prefeitura Municipal de BUENÓPOLIS

CALENDÁRIO DE VACINAÇÃO DA COVID-19

BUENÓPOLIS

GESTANTES E PUÉRPERAS

Data	Local	Horário
09/06/2021 QUARTA-FEIRA	SALA DE VÍDEOCONFERÊNCIA DO SESP	A PARTIR DAS 08HE30MIN

Documentos necessários: RG, Relatório Médico, Cartão de Vacina, Cartão do SUS e Comprovante de Endereço.

ESSA É UMA GUERRA DE TODOS NÓS!

BUENÓPOLIS VACINA COVID-19

SECRETARIA MUNICIPAL DE SAÚDE Buenópolis

Prefeitura Municipal de BUENÓPOLIS

CALENDÁRIO DE VACINAÇÃO DA COVID-19

BUENÓPOLIS

PESSOAS COM COMORBIDADES DE 18 A 29 ANOS

Data	Local	Horário
TERÇA-FEIRA 08/06/2021	ESCOLA NOSSA SRA. DO CARMO	A PARTIR DAS 08H30MIN

Documentos necessários: RG, Relatório Médico, Cartão de Vacina, Cartão do SUS e Comprovante de Endereço.

ESSA É UMA GUERRA DE TODOS NÓS!

BUENÓPOLIS VACINA COVID-19

SECRETARIA MUNICIPAL DE SAUDE Buenópolis

Prefeitura Municipal de BUENÓPOLIS

CALENDÁRIO DE VACINAÇÃO DA COVID-19

BUENÓPOLIS

PESSOAS COM COMORBIDADES DE 30 A 49 ANOS

Data	Local	Horário
SEGUNDA-FEIRA 07/06/2021	ESCOLA NOSSA SRA. DO CARMO	A PARTIR DAS 08H30MIN

Documentos necessários: RG, Relatório Médico, Cartão de Vacina, Cartão do SUS e Comprovante de Endereço.

ESSA É UMA GUERRA DE TODOS NÓS!

BUENÓPOLIS VACINA COVID-19

SECRETARIA MUNICIPAL DE SAUDE Buenópolis

Prefeitura Municipal de BUENÓPOLIS

CALENDÁRIO DE VACINAÇÃO DA COVID-19

BUENÓPOLIS

Pessoas com idade entre 50 a 54 anos
Com comorbidades ou que recebem o BPC

Data	Local	Horário
28/05/2021 Sexta-feira	Escola Nossa Senhora do Carmo	A partir das 08he30min

Documentos necessários: RG, Relatório Médico, Cartão de Vacina, Cartão do SUS e Comprovante de Endereço.

ESSA É UMA GUERRA DE TODOS NÓS!

BUENÓPOLIS VACINA COVID-19

SECRETARIA MUNICIPAL DE SAUDE Buenópolis

Prefeitura Municipal de BUENÓPOLIS

CALENDÁRIO DE VACINAÇÃO DA COVID-19

BUENÓPOLIS

HIPERTENSOS E DIABÉTICOS COM IDADE ENTRE 55 A 59 ANOS

Data	Local	Horário
18/05/2021 TERÇA-FEIRA	Postos de Saúde dos Bairros Deraldo Alves e Santa Luzia Escola Nossa Srª do Carmo	08:30h às 11:00h 12:00h às 15:00h

Documentos necessários: RG, Receita Médica, Cartão de Vacina e Comprovante de Endereço.

ESSA É UMA GUERRA DE TODOS NÓS!

BUENÓPOLIS VACINA COVID-19

SECRETARIA MUNICIPAL DE SAÚDE Buenópolis

Prefeitura Municipal de BUENÓPOLIS

CALENDÁRIO DE VACINAÇÃO DA COVID-19

BUENÓPOLIS

PESSOAS ENTRE 64 A 66 ANOS

Data	Local	Horário
29/04/2021 QUINTA-FEIRA	DISTRITO DE CURIMATAÍ COMUNIDADE PÉ DE SERRA	A PARTIR DAS 09He30MIN

DOCUMENTOS NECESSÁRIOS: RG, CADERNETA DE VACINA E CARTÃO SUS

ESSA É UMA GUERRA DE TODOS NÓS!

BUENÓPOLIS VACINA COVID-19

SECRETARIA MUNICIPAL DE SAUDE Buenópolis

Prefeitura Municipal de BUENÓPOLIS

VACINAÇÃO
CONTRA COVID-19
BUENÓPOLIS/MG

LOCAL	DATA	IDADE
SALA DE VIDEOCONFERÊNCIA DO SESP (Horários: 08:30h às 11:00h e de 12:00h às 15he30min)	**QUARTA-FEIRA 07/04/2021**	**68 ANOS**

Prefeitura Municipal de
BUENÓPOLIS
Renovação, Trabalho e Desenvolvimento - 2021/2024 - Minas Gerais

SECRETARIA MUNICIPAL DE
SAÚDE
Buenópolis

VACINAÇÃO
CONTRA COVID-19
BUENÓPOLIS/MG

LOCAL	DATA	IDADE
SALA DE VACINAÇÃO NO CENTRO DE SAÚDE THALLES MAYER PIMENTA (SESP)	06/04/2021	69 ANOS

Prefeitura Municipal de
BUENÓPOLIS
Renovação, Trabalho e Desenvolvimento - 2021/2024 - Minas Gerais

SECRETARIA MUNICIPAL DE
SAÚDE
Buenópolis

VACINAÇÃO
CONTRA COVID-19
BUENÓPOLIS/MG

LOCAL		DATA	IDADE
Centro, Bela Vista, Vila Andrade, Residencial Cidade Nova (Sala de Vacina do SESP)	Manhã	30/03/2021 Terça-feira	70 A 79 ANOS
Salobro, Saquinho e Açude Nas localidades a partir das 14 horas	Tarde	30/03/2021 Terça-feira	70 A 79 ANOS
Bairros Santa Luzia e Novo Horizonte (Posto de Saúde do Bairro Santa Luzia)	Manhã	31/03/2021 Quarta-feira	70 A 79 ANOS
Pé de Serra e região Igreja do Pé de Serra	Tarde	31/03/2021 Quarta-feira	70 A 79 ANOS
Bairros Deraldo Alves e Floresta (Posto de Saúde do Bairro Deraldo Alves)	Manhã	01/04/2021 Quinta-Feira	70 A 79 ANOS

Prefeitura Municipal de
BUENÓPOLIS
Renovação, Trabalho e Desenvolvimento - 2021/2024 - Minas Gerais

SECRETARIA MUNICIPAL DE
SAÚDE
Buenópolis

VACINAÇÃO
CONTRA COVID-19
BUENÓPOLIS/MG

LOCAL	DATA	IDADE
Bairro Deraldo Alves Conjunto Vicente Jordão Floresta (Posto de Saúde do B. Deraldo Alves)	Terça-feira 23/03/2021	75 a 79 anos
Novo Horizonte - Santa Luzia Cercado - Condado - Cerca Nova Buritizinho - Horto Florestal (Posto de Saúde do B. Santa Luzia)	Quarta-feira 24/03/2021	75 a 79 anos
Centro - Vila Andrade - Bela Vista Residencial Cidade Nova (Sala de Videoconferência Tibúrcio Santana, no SESP)	Quinta-feira 25/03/2021	75 a 79 anos
Curimataí e região (Posto de Saúde de Curimataí)	Sábado 27/03/2021	75 a 79 anos

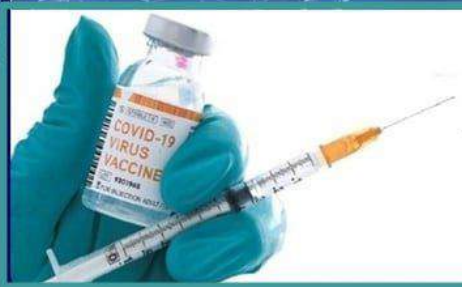

Prefeitura Municipal de
BUENÓPOLIS
Renovação, Trabalho e Desenvolvimento - 2021/2024 - Minas Gerais

SECRETARIA MUNICIPAL DE
SAÚDE
Buenópolis